История Древнего мира

БИБЛЕЙСКИЕ СКАЗАНИЯ

Презентация к уроку истории 5 класса
Гнездиковой Д.С.
Учителя МБОУ СОШ №38 г.Абинск

В степных и холмистых районах Палестины жили древнееврейск ие племена.

Первоначальн о они были кочевниками.

Во главе еврейских племён стояли старейшины.

Они хранили предания о прошлом своего народа.

Эти предания вошли в Библию.

«Библия» на древнегреческом значит «книги».

Самая древняя часть Библии – *Ветхий Завет.*

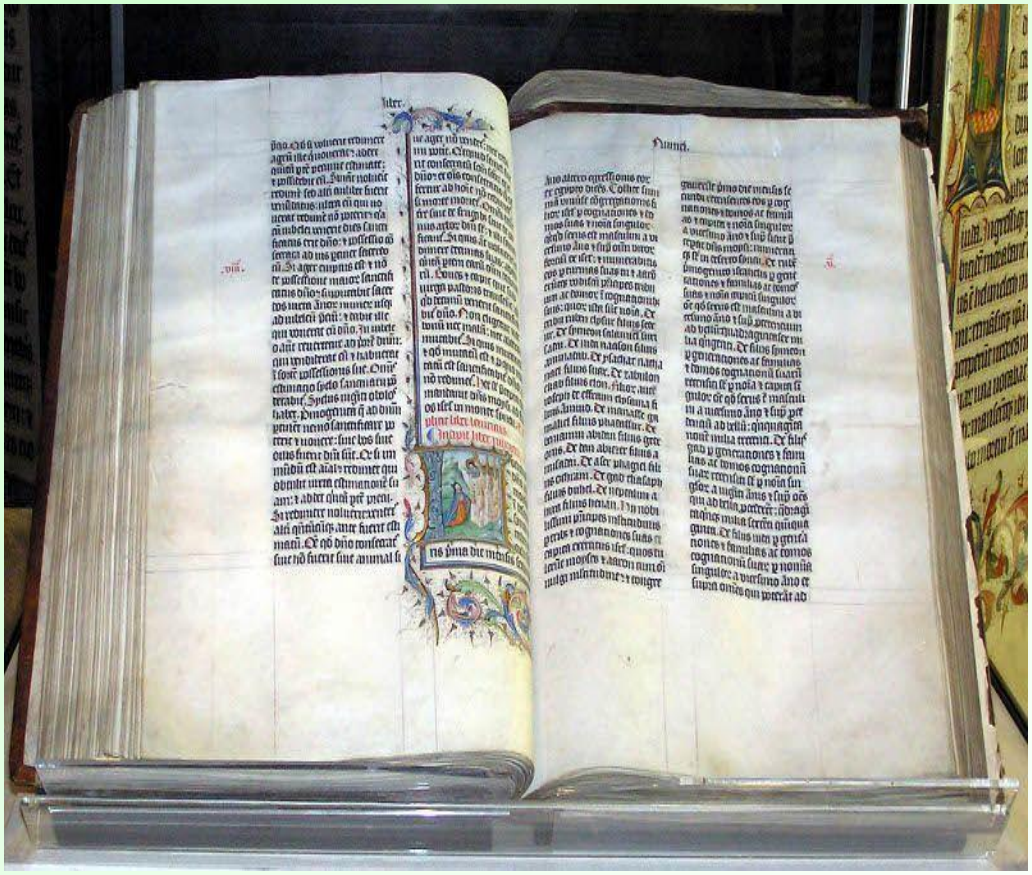

Она содержит мифы и предания о еврейском народе.

Ветхий Завет стал священной книгой у евреев и христиан.

Ветхий Завет содержит не только рассказы о старине, но и размышления мудрецов, запись древних законов и обычаев.

Со временем евреи пришли к единобожию и стали почитать Бога – Яхве.

Яхве дал людям заповеди – правила, по которым следует жить людям

Ветхий Завет начинается с мифа о *сотворении мира.*

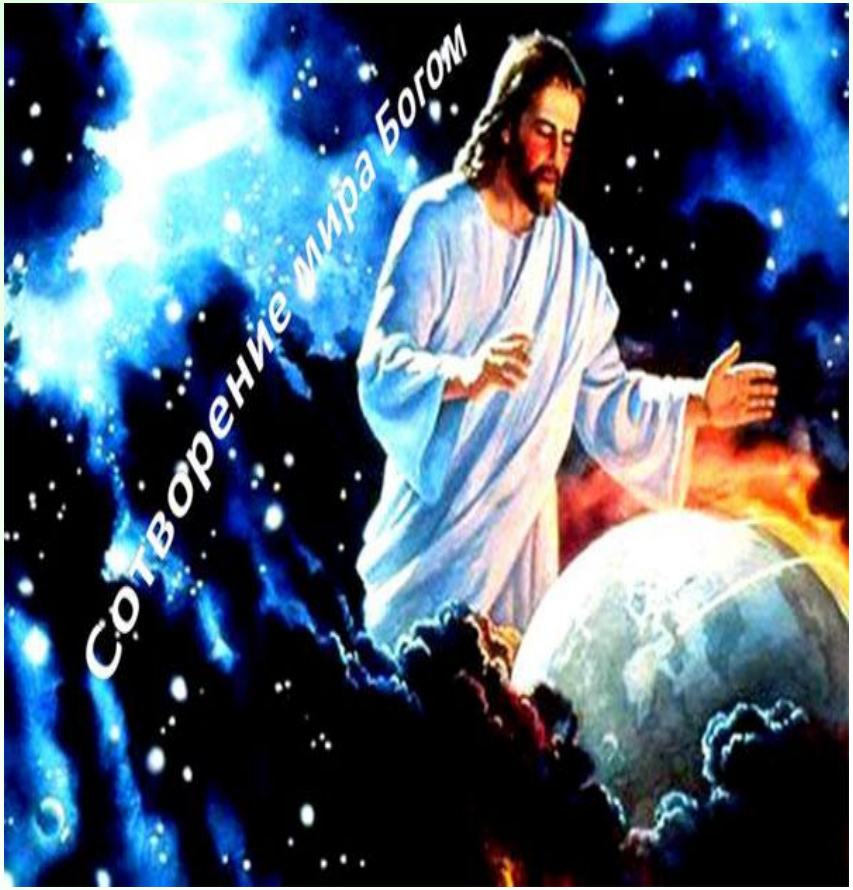

Ответьте на вопросы:

1. За сколько дней Бог сотворил мир?
2. Чем Бог предполагал заниматься на 7 дней?
3. О каком отрезке времени идет речь?
4. Чему учит нас это сказание?

Миф о первых людях Адаме и Еве.

Жили Адам и Ева в раю не зная, что хорошо и что плохо.

Росло в раю «древо познания» и не разрешал Бог рвать плоды с него.

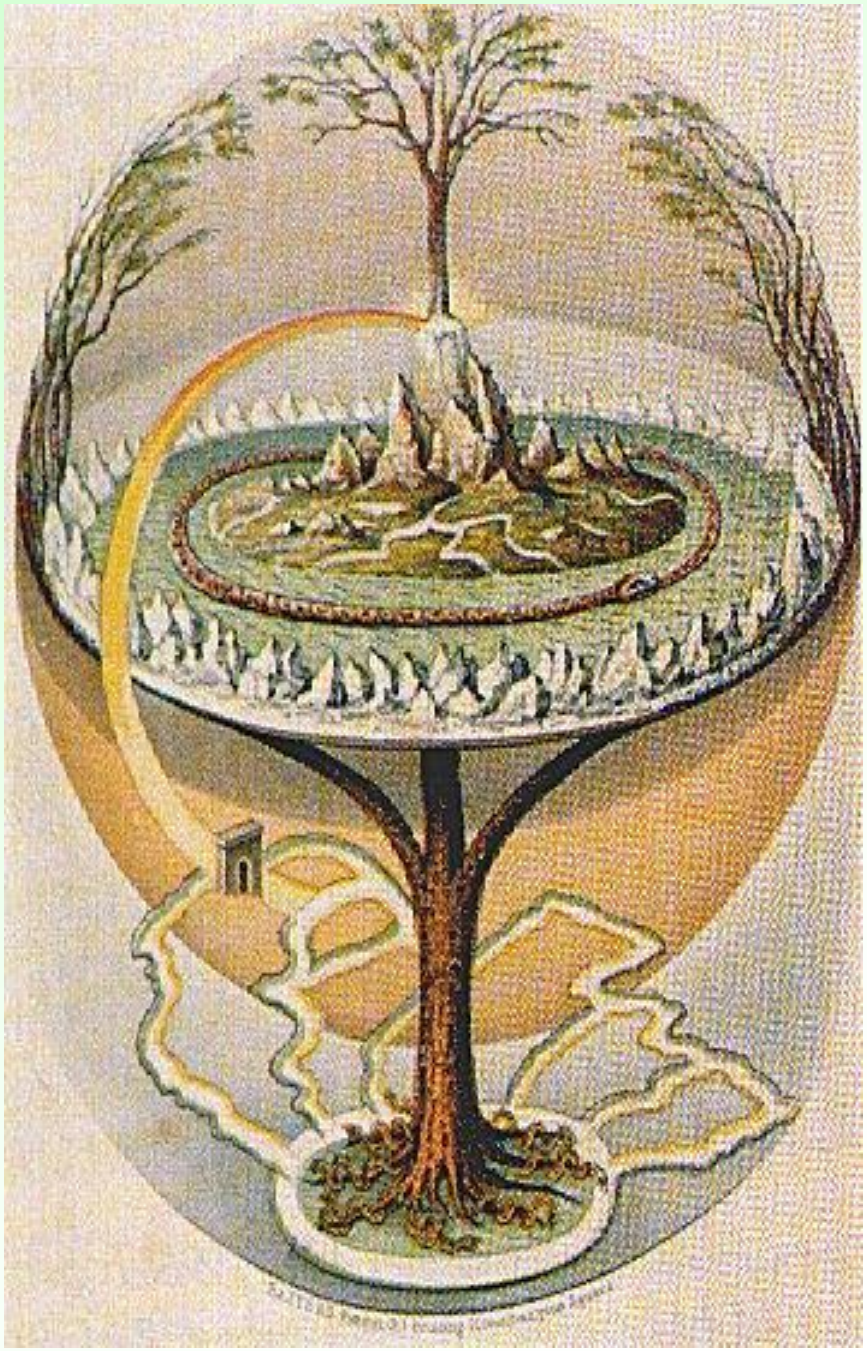

Ева съела плод и угостила им Адама. Бог узнал об этом и изгнал людей из рая.

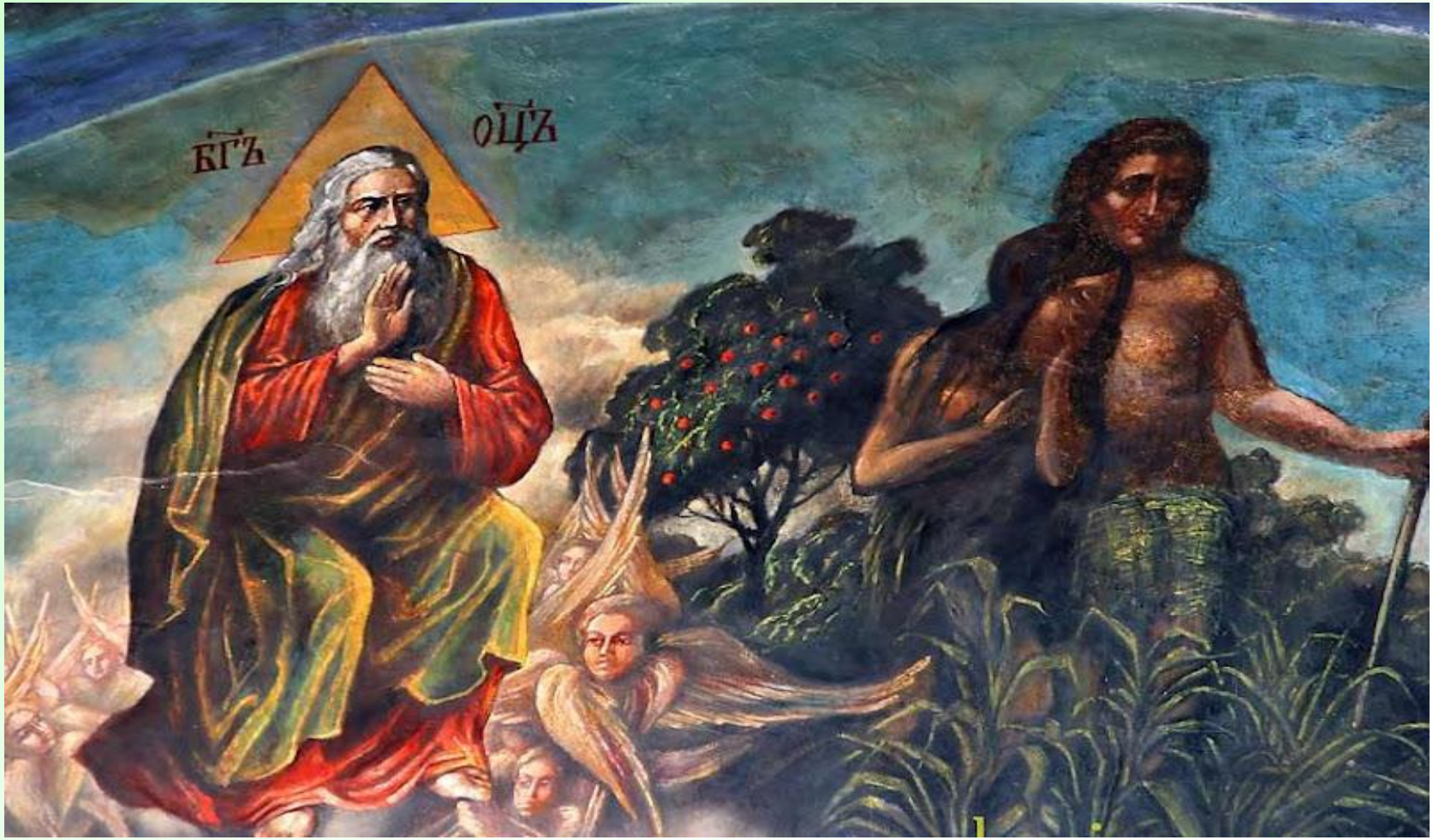

Выполнить задание

устно

1. Из чего Бог создал Адама и Еву?
2. За что Адам и Ева были изгнаны из Эдема?

Письменно

Расставить события в хронологической последовательности:

1. Бог создал Еву
2. Адам и Ева съели яблоко с запретного дерева
3. Бог создал Адама
4. Бог наказал Змея и изгнал Адама и Еву из райского сада
5. Злой и лукавый Змей обманул Адама и Еву

3 вопрос.

Чему учит нас это сказание?

Миф о всемирном потопе.

Стали люди совершать плохие поступки и зло на Земле множить.

Решили Боги устроить потоп и уничтожить всё живое.

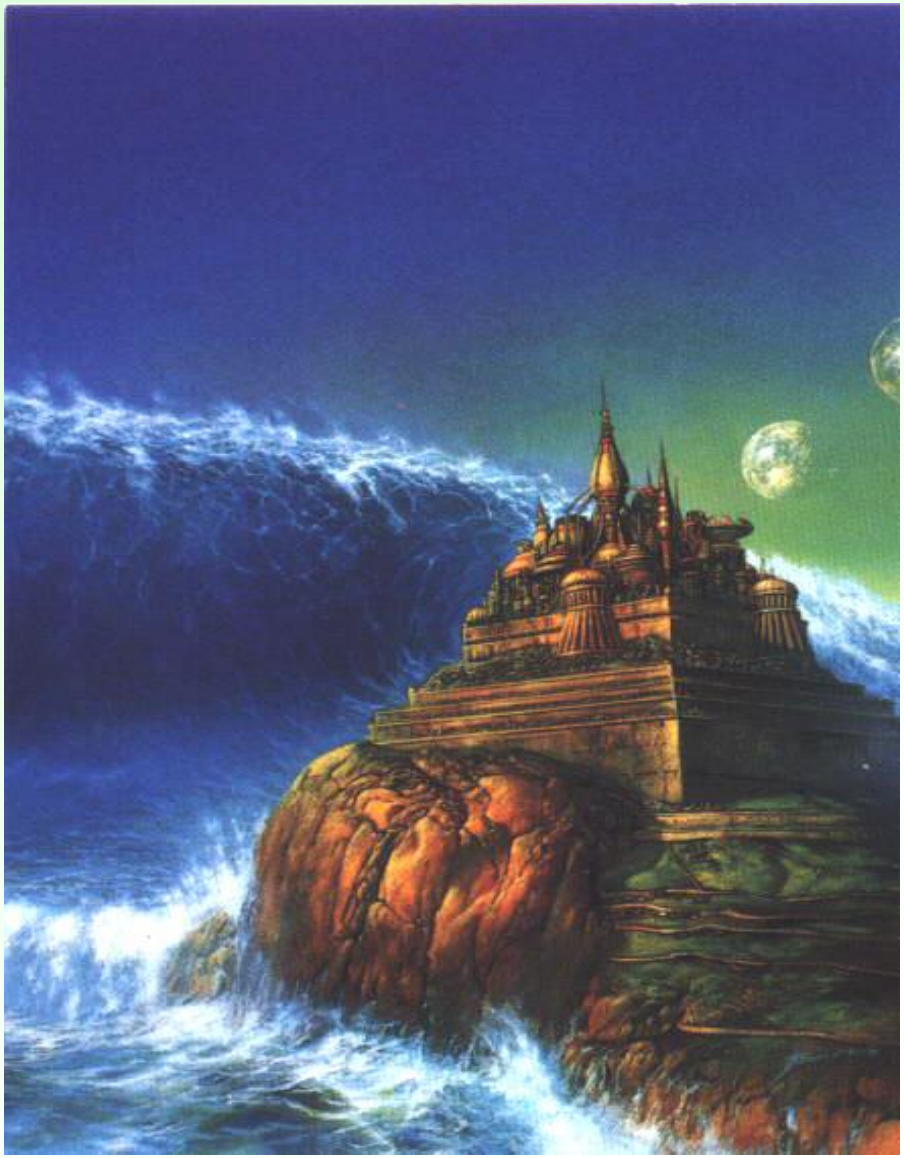

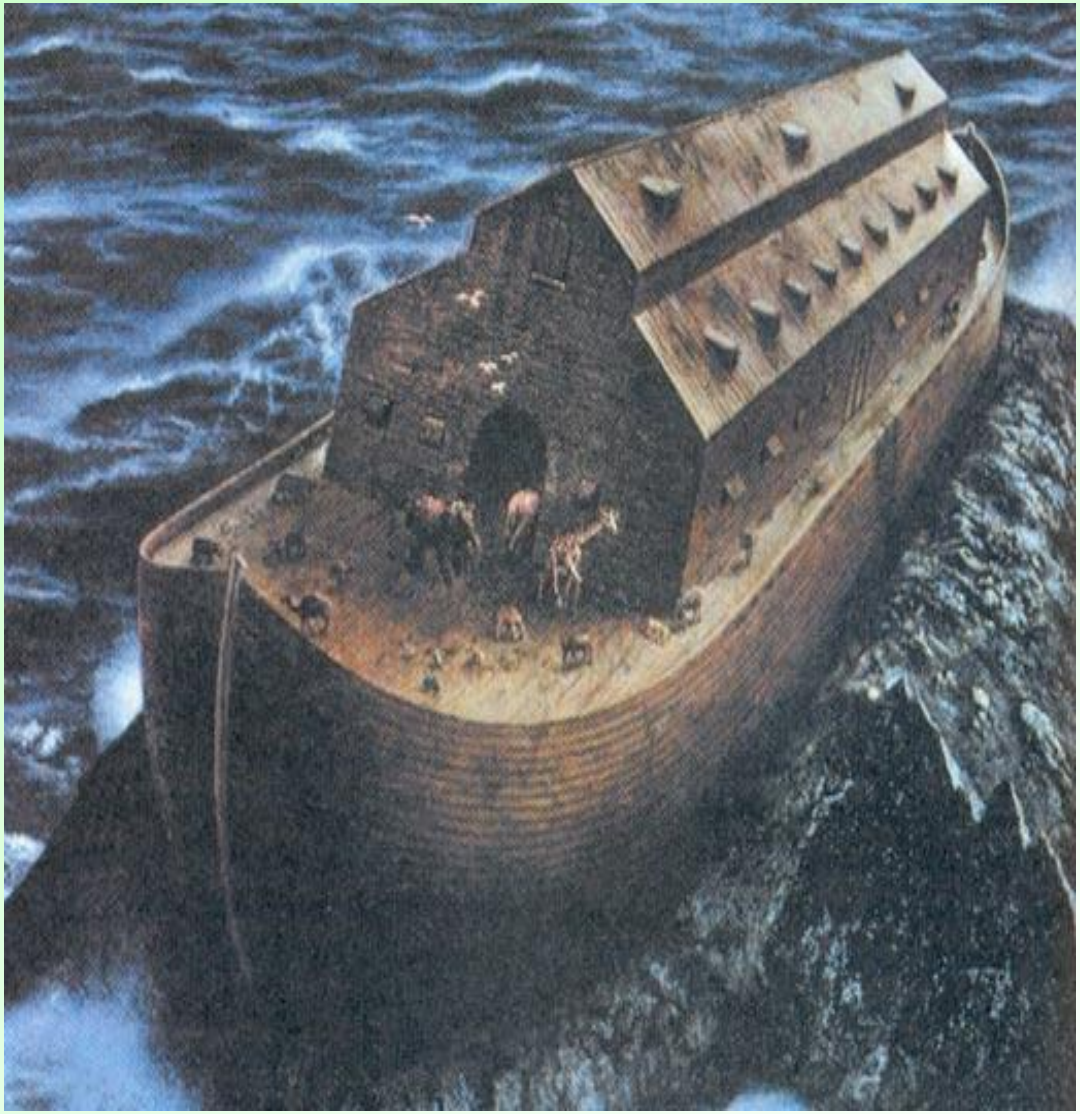

Пожалели только доброго и богобоязненного человека по имени Ной.

По велению Бога Ной построил – ковчег.

И поместилось в ковчег каждой живой твари по паре.

Библейские сказания о предках еврейских племён.

История целого народа излагается, как предание об одной большой семье.

Родоначальниками евреев считались Авраам, его сын Исаак и внук Иаков.

У Иакова было несколько сыновей,но больше всего он любил Иосифа.

Завидовали братья Иосифу и продали его в рабство.

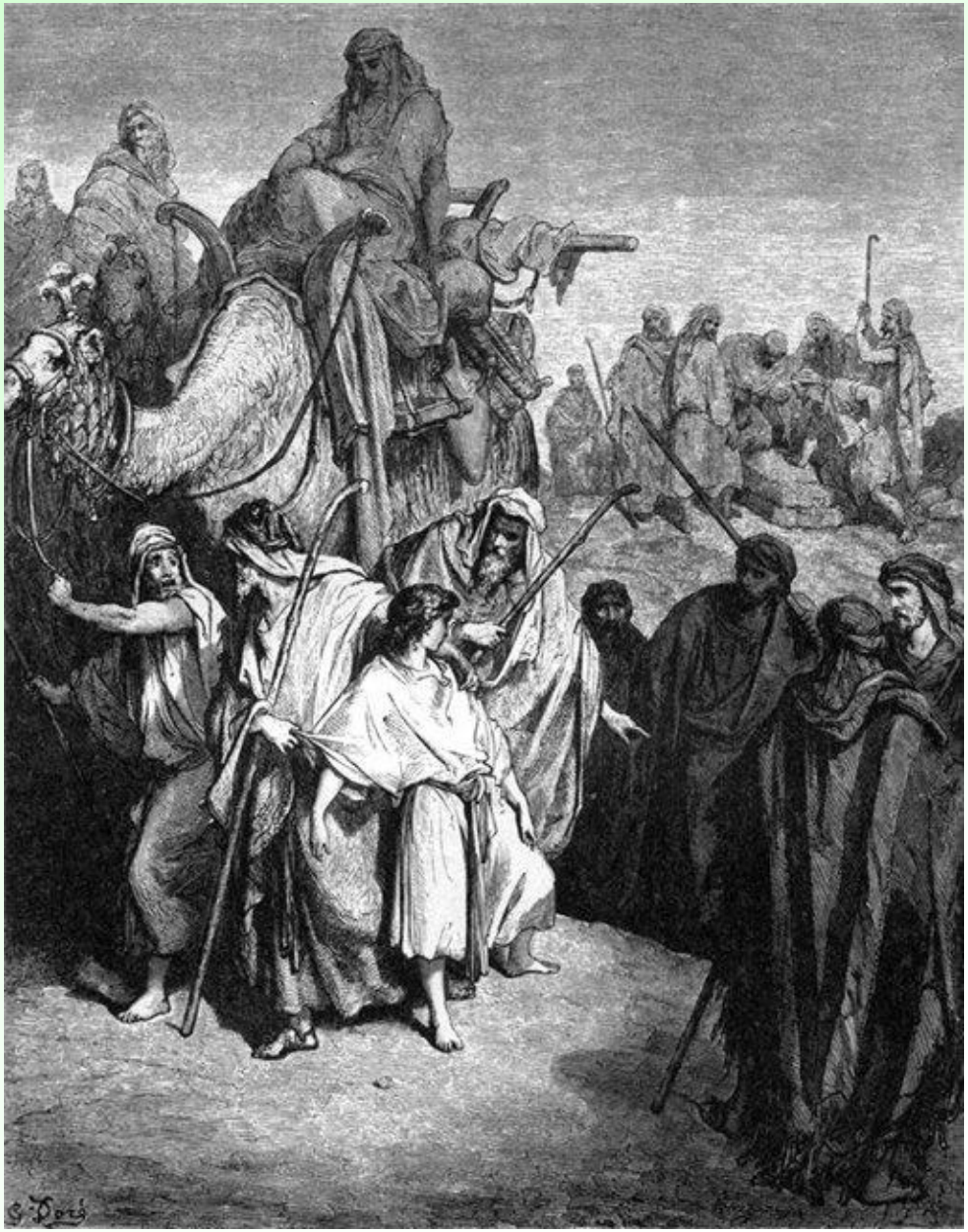

В Египте Иосиф стал рабом у вельможи.

Умён и удачлив был раб, и вскоре оказался при дворе фараона.

Увидел Иосиф братьев и простил им старую обиду.

Все вместе поселись они в Египте.

Стали притеснять египтяне потомков Иакова.

Заставлял их фараон много работать и приказал всех новорождённых мальчиков отдавать палачам.

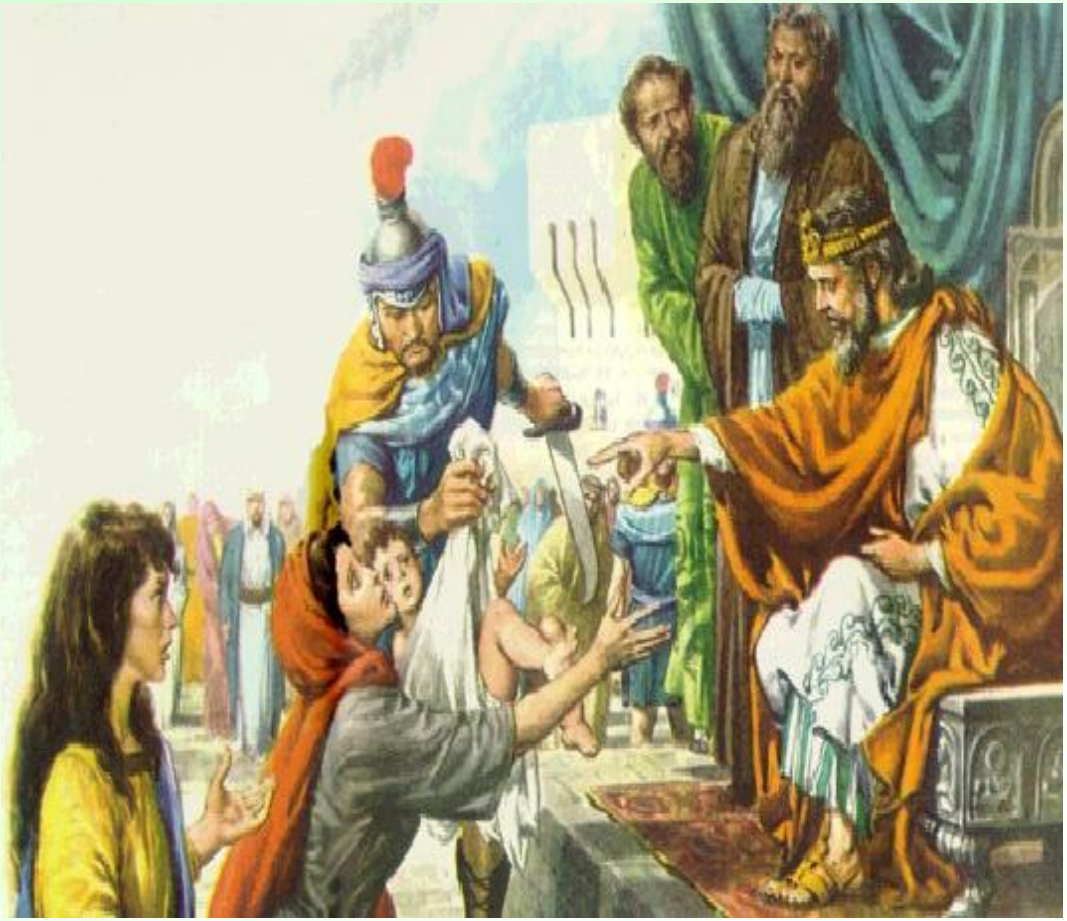

Лишь один мальчик уцелел назвали его Моисеем.

Моисей умолял фараона отпустить израильтян, но владыка Египта был не умолим.

Тогда израильтяне во главе с Моисеем бежали.

Вышли они к Красному морю. Бог раздвинул море, и прошли израильтяне по сухому дну.

Наконец пришли они к высокой горе Синай. Моисей поднялся на неё, а всем остальным приказал оставаться в низу.

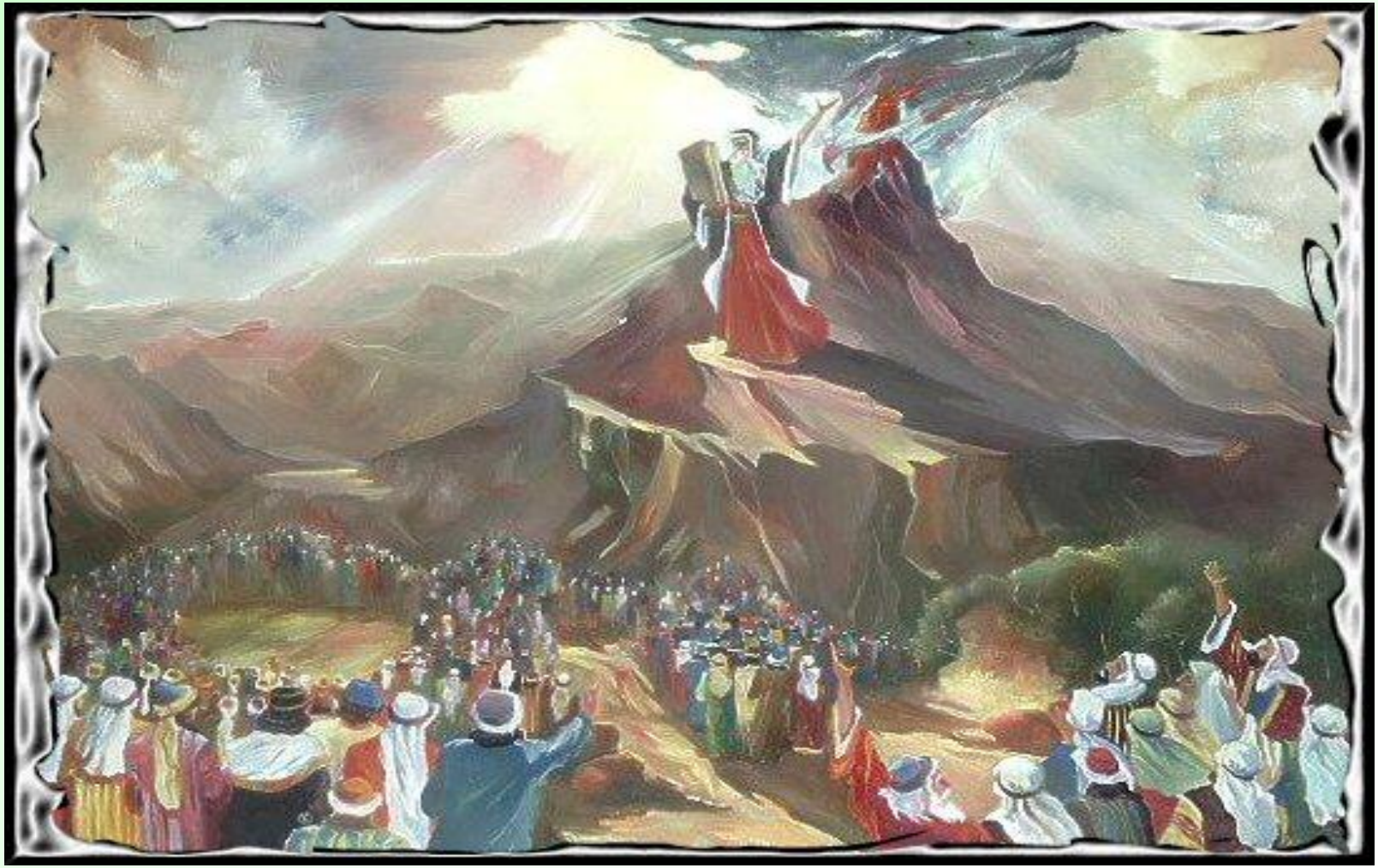
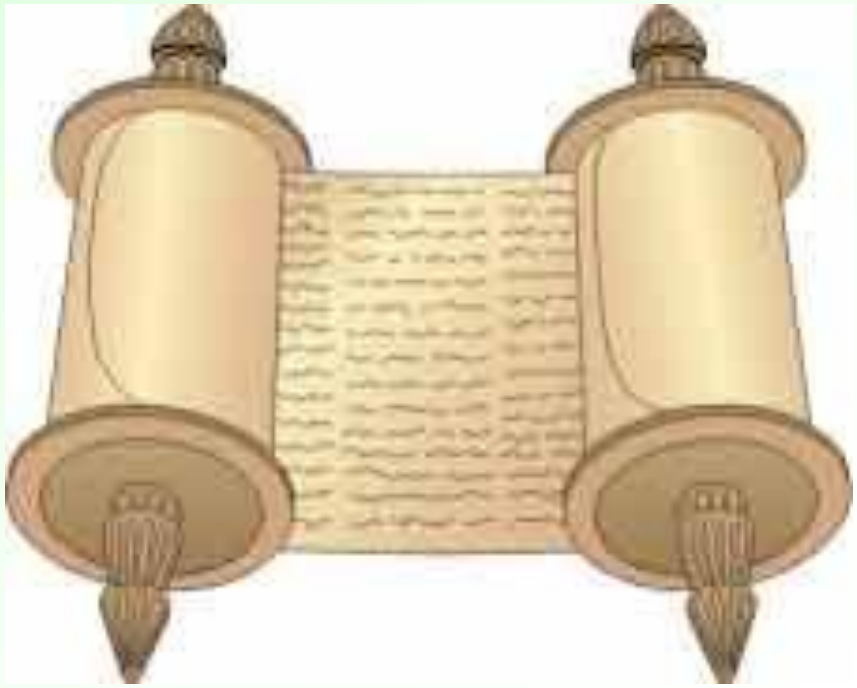
Евреи заключили с Яхве завет, то есть договор. Они согласились выполнять все заповеди Бога.